



**Automatic System for TRacking E-Learners
(ASTRE)
Project number: 2019-1-ES01-KA204-065644**

IO1.A10_ASTRE VERSIÓN NACIONAL DE LA HERRAMIENTA DE ENCUESTA



ASTRE partners

UNIVERSITAT POLITECNICA DE VALENCIA – Spain



FRIEDRICH-ALEXANDER-UNIVERSITÄT ERLANGEN NÜRNBERG
Germany



EUROPEAN ASSOCIATION OF ERASMUS COORDINATORS – Cyprus



IDEC – Greece



UNIVERSITY OF THE AEGEAN – Greece



UNIPEGASO – Italy



1.	VERSION EN ESPAÑOL.....	4
1.1.	PROTOCOLO PARA EL SEGUIMIENTO DEL CURSO	4
1.2.	PROTOCOLO PARA CREAR LA ENCUESTA.....	6
1.3.	PROCESO	8
1.4.	ENCUESTA	10



1. VERSION EN ESPAÑOL

1.1. PROTOCOLO PARA EL SEGUIMIENTO DEL CURSO



Funded by the
Erasmus+ Programme
of the European Union

Automatic System for Tracking E-Learners (ASTRE)
Project: 2019-1-ES01-KA204-065644

Process



8 SENCILLOS PASOS PARA IMPLEMENTAR EL SEGUIMIENTO

“Implementation of a tracking system for MOOC providers”



Funded by the
Erasmus+ Programme
of the European Union

Automatic System for Tracking E-Learners (ASTRE)
Project: 2019-1-ES01-KA204-065644

Process

Elige plataforma

- Google Forms
- EUSurvey
- Lime Survey
-

Descarga fichero

- Google Forms Envía un mail y sigue los pasos para crear tu encuesta
- EUSurvey Archivo de texto en la web
- Lime Survey Archivo de texto en la web
- Archivo de texto en la web.

Crea tu propia encuesta

- Edita la encuestas
- Evalúa si precisas incluir alguna otra pregunta para obtener la información que precisas.
- Incluye aquellas cuestiones que consideres necesarias

“Implementation of a tracking system for MOOC providers”



Funded by the
Erasmus+ Programme
of the European Union

Automatic System for Tracking E-Learners (ASTRE)
Project: 2019-1-ES01-KA204-065644

Process



"Implementation of a tracking system for MOOC providers"



Funded by the
Erasmus+ Programme
of the European Union

Automatic System for Tracking E-Learners (ASTRE)
Project: 2019-1-ES01-KA204-065644

Process

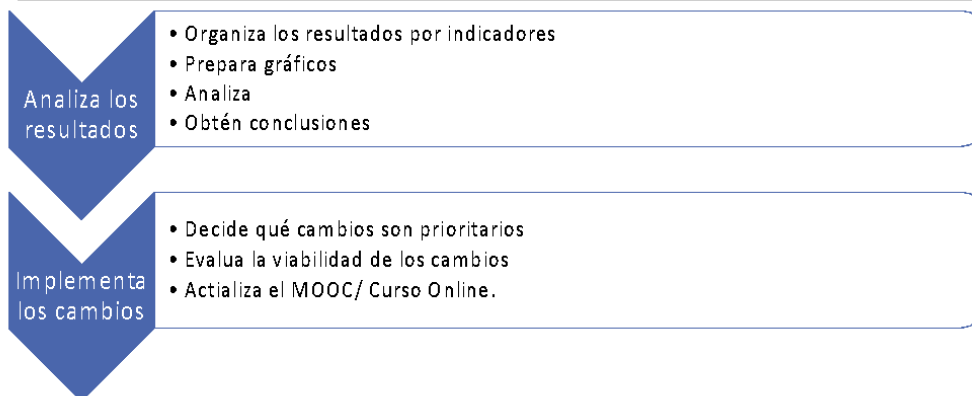

"Implementation of a tracking system for MOOC providers"

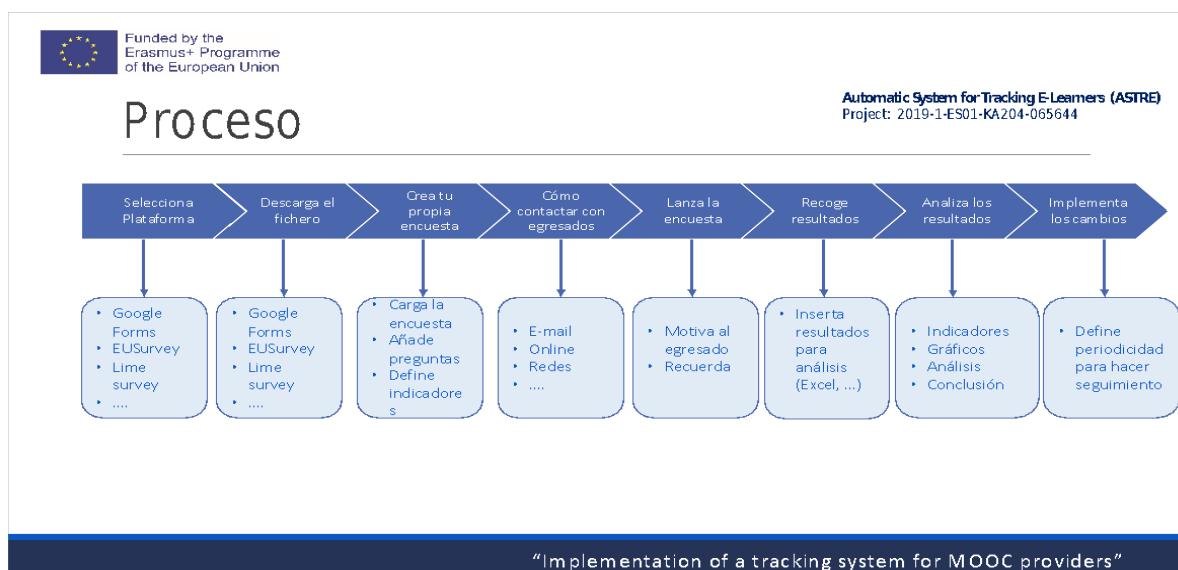

1.2. PROTOCOLO PARA CREAR LA ENCUESTA

Protocolo de generación de encuestas astre a través de google forms

Uno de los formatos de encuesta que contendrá la página web de ASTRE ha sido diseñado mediante la herramienta Google Forms. Para poder utilizarla **deberás generarte una copia** que podrás modificar o bien mantener en el formato diseñado.

Es requisito indispensable tener una cuenta de Google para poder guardar el formulario de encuesta en tu espacio Google Drive.

Podrás **solicitar acceso** al modelo de encuesta remitiendo un mail a la siguiente dirección:

- Para Google forms:

astresforms@gmail.com para trabajar con google forms

- Para EUSURVEY:

Visite la página web del proyecto ASTRE (<http://trackingelearners.eu/#>) y descargue el archivo Word para cargarlo en la plataforma EU SURVEY.

El gestor de ASTRE remitirá a tu correo electrónico un link que te dará acceso a la encuesta.

Recibido el link, realizar los siguientes pasos para poder descargarte una copia que alojarás en tu espacio Google Drive:

1. Al enlazar con el link el navegador te remitirá a la encuesta

martes, 19 de enero de 2021, 14:18
Mostrar detalles

https://docs.google.com/forms/d/1ZJ7vnLF32KDPgJCC2-7e7HvFtPH1JFdgqYtEW_L8nBU/edit?usp=sharing

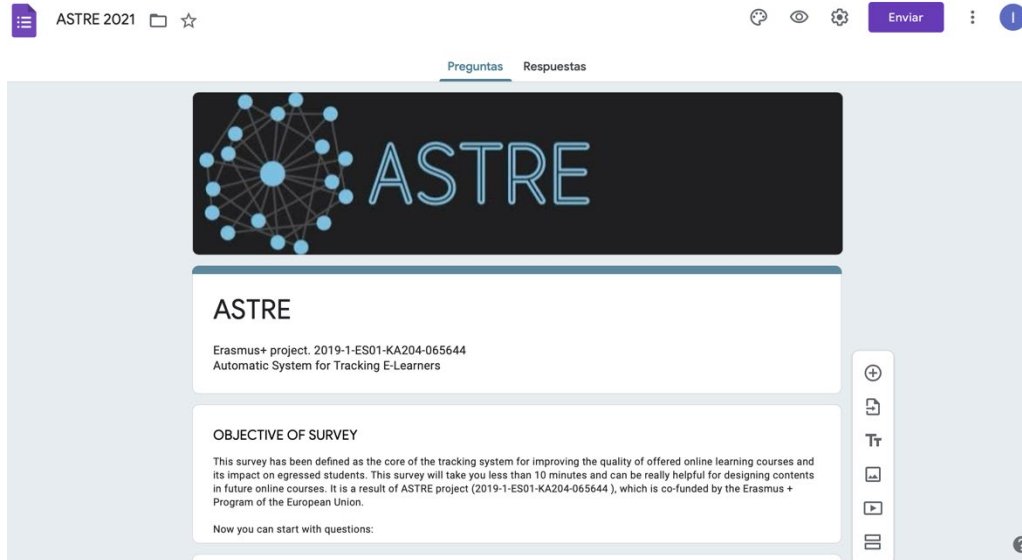

2. En la parte superior derecha de la pantalla, pulsa el icono  que te dará acceso al siguiente desplegable:

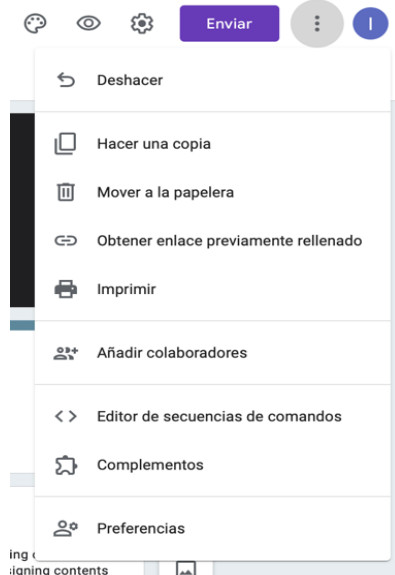

3. Pulsa en  Hacer una copia para hacer una copia.

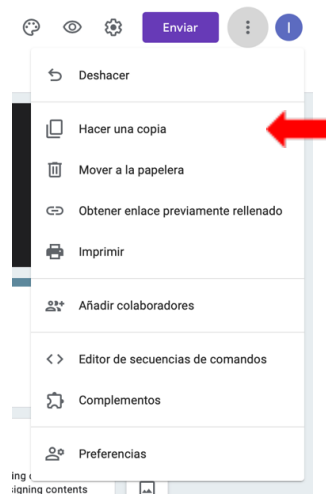

4. Se abrirá una ventana emergente en la que te solicitará un nombre de archivo y la ubicación dentro de tu espacio de Google Drive donde desees guardar tu encuesta



Ya tienes tu formato de encuesta que podrás mantener o modificar/adaptar a tus necesidades.

Realiza estas funciones en un periodo de tiempo no superior a 48 horas desde la recepción del link de acceso, superado este periodo de tiempo el formato original será eliminado y no podrás acceder al formato de encuesta, debiendo solicitar un nuevo acceso.

1.3. PROCESO

Presentación de la encuesta:

Estimado señor/señora

El proyecto ASTRE (2019-1-ES01-KA204-065644) está cofinanciado por el Programa Erasmus + de la Unión Europea. Se centra en la mejora de la calidad de las oportunidades de aprendizaje online ofertada a adultos. Los resultados evidencian la necesidad de medir el beneficio y el impacto de la asistencia a los cursos de e-learning, en alumnos con diferentes motivaciones y diferente grado de compromiso. El primer resultado intelectual del proyecto es un sistema de seguimiento de los alumnos que participan en los MOOC y en el aprendizaje online. El núcleo de este sistema de seguimiento es una encuesta de seguimiento dirigida a los alumnos de MOOCs que han completado un curso específico. Los resultados se analizarán de forma anónima y ayudarán a los diseñadores del curso a

actualizarlo e implementar cualquier cambio necesario para mejorar el impacto del curso sobre el éxito del estudiante en el mercado laboral, ya sea encontrando un nuevo trabajo o promocionando.

El sistema de seguimiento ha sido diseñado para facilitar al máximo a los proveedores de MOOCs la incorporación de la encuesta en sus MOOCs. Para realizar el seguimiento de cualquiera de sus cursos debe seguir los pasos que se describen a continuación:

- 1- Seleccionar una Plataforma para la encuesta online.
 - a. Google Forms
 - b. EUSurvey
 - c. LimeSurvey
 - d. Cualquier otra Plataforma con la que esté acostumbrado a trabajar
- 2- Visitar la página web del Proyecto ASTRE (<http://trackingelearners.eu/#>) y descargar el archivo del cuestionario acorde a la plataforma que vaya a utilizar para lanzar la encuesta:
 - a. Google Forms □ Descargar archive Google
 - b. EUSurvey file □ Descargar archivo EUSurvey
 - c. Cualquier otra plataforma con la que esté acostumbrado a trabajar □ Descargar el documento Word.
- 3- Cargar el archivo con las preguntas para crear su propia encuesta:
 - a. Actualice la encuesta si considera que debe incluir nuevas preguntas
- 4- Decidir cómo difundir la encuesta:
 - a. Mail
 - b. Redes Sociales
 - c. Web Institucional.
- 5- Contactar con los alumnos egresados invitándoles a participar.
- 6- Recoger los resultados de la encuesta una vez finalizado el plazo.
- 7- Analizar los resultados y obtener conclusiones.
- 8- Implementar los cambios en su curso MOOC/e-learning.



Funded by the Erasmus+ Programme of the European Union



Automatic System for Tracking E-Learners (ASTRE)
Project: 2019-1-ES01-KA204-065644

Proceso



“Implementation of a tracking system for MOOC providers”

1.4. ENCUESTA

La Encuesta

Esta encuesta se ha definido como el núcleo del sistema de seguimiento para mejorar la calidad de los cursos de aprendizaje ONLINE ofrecidos y de su impacto en los estudiantes egresados. Esta encuesta te llevará menos de 10 minutos y puede ser realmente útil para diseñar contenidos en futuros cursos online. Esta encuesta es el resultado del proyecto ASTRE (2019-1-ES01-KA204-065644), que está cofinanciado por el Programa Erasmus + de la Unión Europea.

Ya puedes comenzar con preguntas:

Encuesta

DATOS PERSONALES

1. FECHA DE NACIMIENTO
2. CIUDAD Y PAÍS DE RESIDENCIA
3. GÉNERO
 - Hombre
 - Mujer
 - Prefiero no contestar
4. NIVEL DE ESTUDIOS EN EL MOMENTO DE LA INSCRIPCIÓN EN EL CURSO (INDEPENDIENTEMENTE DEL CAMPO DE ESTUDIO)
 - Ninguno
 - Educación Primaria y Secundaria
 - Bachillerato
 - Formación profesional
 - Grado
 - Máster
 - Doctorado

INFORMACIÓN DEL CURSO

5. NIVEL DEL CURSO REALIZADO
 - Licenciatura/Grado
 - Máster
 - Otros
6. ¿OBTUVO EL TÍTULO O ACREDITACIÓN?
 - Si
 - No
 - La Acreditación no fue necesaria para mi
7. ¿CUANDO OBTUVO LA ACREDITACIÓN?
 - Hace 0-6 meses
 - Hace 7-12 meses
 - Hace 13-18 meses
 - Hace 19-24 meses
 - Hace más de 24 meses
 - No solicité la acreditación



8. ¿CUÁL ERA EL TÍTULO DEL CURSO?

9. ¿EL CURSO LE AYUDÓ A ENRIQUECER SU PERFIL PROFESIONAL?

Sí

No

10. ¿SE INSCRIBIÓ EN EL CURSO PARA MEJORAR SU CARRERA PROFESIONAL O PARA ENCONTRAR SU PRIMER O UN NUEVO TRABAJO?

Mejorar la carrera profesional

Encontrar un primer o nuevo trabajo

Otros

EVALUACIÓN DEL APRENDIZAJE ONLINE

11. AL FINALIZAR EL CURSO, ¿SE INSCRIBIÓ EN OTRO CURSO ONLINE?

Sí

No

SI HA RESPONDIDO SI EN LA PREGUNTA 11, CONTESTE LAS PREGUNTAS 12-14 (NO ES OBLIGATORIO)

12. EL SEGUNDO CURSO, ¿ERA UN CURSO AVANZADO PERO DENTRO DEL MISMO ÁMBITO QUE EL ANTERIOR?

Sí

No

13. EL SEGUNDO CURSO, ¿FUE DE IGUAL NIVEL, PERO EN UN CAMPO DIFERENTE?

Sí

No

14. EL SEGUNDO CURSO ¿FUE IMPARTIDO POR LA MISMA INSTITUCIÓN?

Sí

No

15. SI PUDIERA VOLVER ATRÁS EN EL TIEMPO, ¿REPETIRÍA EL MISMO CURSO?

Sí

No

16. ¿ESTÁ INTERESADO EN INSCRIBIRSE EN UN NUEVO CURSO ONLINE?

Sí

No

SITUACIÓN LABORAL Y REMUNERACIÓN

17. ¿EL CERTIFICADO DEL CURSO ERA OBLIGATORIO PARA REALIZAR UNA ACTIVIDAD ESPECÍFICA EN TU TRABAJO?

Sí

No

18. ANTES DE COMPLETAR EL CURSO, ¿CUÁL ERA TU SITUACIÓN LABORAL?

- Desempleado
- Contrato temporal
- Contrato indefinido
- Autónomo
- En prácticas

19. SI ESTABA TRABAJANDO ANTES DE COMPLETAR EL CURSO, ¿CUÁL ERA SU SALARIO ANUAL BRUTO?

- 0 €
- <5.000 €
- 5.000 -10.000 €
- 10.000-20.000 €
- 20.000-30.000 €
- > 30.000 €

PREGUNTAS 20-23 NO SON OBLIGATORIAS

20. UN AÑO DESPUÉS DE COMPLETAR EL CURSO, ¿CUÁL ERA SU SITUACIÓN LABORAL?

- Desempleado
- Contrato temporal
- Contrato indefinido
- Autónomo
- En practices

21. DOS AÑOS DESPUÉS DE COMPLETAR EL CURSO, ¿CUÁL ERA SU SITUACIÓN LABORAL?

- Desempleado
- Contrato temporal
- Contrato indefinido
- Autónomo
- En prácticas

22. UN AÑO DESPUÉS DE COMPLETAR EL CURSO, ¿CUÁL ERA SU SALARIO ANUAL BRUTO?

- 0 €
- <5.000 €
- 5.000 -10.000 €
- 10.000-20.000 €
- 20.000-30.000 €
- > 30.000 €

23. DOS AÑOS DESPUÉS DE COMPLETAR EL CURSO, ¿CUÁL ERA SU SALARIO ANUAL BRUTO?

- 0 €
- <5.000 €
- 5.000 -10.000 €
- 10.000-20.000 €
- 20.000-30.000 €
- > 30.000 €

24. ANTES DE TERMINAR EL CURSO, ¿EN QUE SECTOR TRABAJABA?

- Privado
- Público

25. DESPUÉS DE TERMINAR EL CURSO, ¿EN QUÉ SECTOR TRABAJÓ?
- Privado
 - Público
26. DESPUÉS DE DOS AÑOS DE LA REALIZACIÓN DEL CURSO, ¿EN QUÉ SECTOR TRABAJÓ?
- Privado
 - Público
27. SI YA ESTABA TRABAJANDO ANTES DE TERMINAR EL CURSO, ¿HA CAMBIADO SU ÁREA DE TRABAJO?
- Sí
 - No
28. ¿EL CURSO LE PERMITIÓ ENCONTRAR SU PRIMER EMPLEO?
- Si
 - No
 - No aplica
29. ¿EL CURSO LE AYUDÓ A CAMBIAR DE TRABAJO?
- Si
 - No
 - No aplica
30. ¿EL CURSO LE AYUDÓ A PROMOCIONAR EN SU TRABAJO?
- Si
 - No
 - No aplica

SATISFACCIÓN CON EL CURSO

Escala 1-6

Puntuación más baja es 1 y la puntuación más alta es 6

31. PUNTÚE SU SATISFACCIÓN CON EL CURSO EN RELACIÓN A LOS CONOCIMIENTOS APRENDIDOS
(1 BAJO - 6 ALTO)
- 1 2 3 4 5 6
32. PUNTÚE SU SATISFACCIÓN CON EL CURSO EN CUANTO A LA MEJORA DE SU PENSAMIENTO CRÍTICO SOBRE LOS TEMAS TRATADOS
(1 BAJO - 6 ALTO)
- 1 2 3 4 5 6
33. PUNTÚE SU SATISFACCIÓN CON EL CURSO EN TÉRMINOS DE MÉTODOS DE ESTUDIO
(1 BAJO - 6 ALTO)
- 1 2 3 4 5 6
34. PUNTÚE SU SATISFACCIÓN CON EL CURSO EN TÉRMINOS DE ORGANIZACIÓN
(1 BAJO - 6 ALTO)
- 1 2 3 4 5 6
35. PUNTÚE SU SATISFACCIÓN CON EL CURSO EN CUANTO A LA CLARIDAD DEL MATERIAL DE APRENDIZAJE
(1 BAJO - 6 ALTO)
- 1 2 3 4 5 6

36. PUNTÚE LA UTILIDAD DE LOS CONOCIMIENTOS APRENDIDOS DURANTE EL CURSO EN SU PRÁCTICA LABORAL
(1 BAJO - 6 ALTO)
 1 2 3 4 5 6
37. PUNTÚE LA UTILIDAD DE DEL APRENDIZAJE ONLINE PARA ADQUIRIR CONOCIMIENTOS EN SU CAMPO DE TRABAJO
(1 BAJO - 6 ALTO)
 1 2 3 4 5 6
38. EN GENERAL, ¿QUÉ CAMBIARÍA PARA MEJORAR EL APRENDIZAJE ONLINE EN SU ÁMBITO DE TRABAJO?